

WE21 ジャパン相模原はアジアの人々の自立支援、リユース・リサイクル推進を目的とした NPO 法人です

コロナに 負けない!

昨年からのコロナ禍で、WEショップは休業や時間短縮にせざるを得ないなど運営に影響を受けています。そんな中、ボランティアの参加や、寄付品の提供、限られた時間での買い物など、地域の皆様のご協力に支えられて活動を進めています。また、マスクで困っている方々の為に布マスクを製作・販売すると共に、地域の活動団体にも布マスクを届けてきました。今後も感染防止を強化し、地域の皆様からのご協力ご理解を頂き

「あって良かった、WEショップ」

を目指していきます。「チャリティーショップWEショップ」を今後もよろしくお願ひいたします。

WE21 ジャパン相模原 理事長 三池良子

「さがみはら SDGs パートナー」
に認定されました



SDGs とは

すべての人々が安全で公平な未来を実現するために、環境に配慮した社会をつくり、貧困をなくす、飢餓をゼロに、質の高い教育を等、先進国と途上国が一丸となって達成すべき17の目標が国連で定められました。

ご来店の際は、マスク着用、アルコール消毒等ご協力をお願いいたします。また、新型コロナウイルス感染症の感染防止のため、営業時間・休業日が変更になる場合があります。ホームページでご確認下さい



WEショップ こぶち店

おかげさまで 移転から一年

お店は小さいですが、
志は大きく
地域の皆さまに必要なとされる
WEショップとして
成長していきたい



お買い物で チャリティー

地域で、アジアで、問題の解決に取り組んでいる多くの人々の応援に繋がります。

WEショップに衣類や雑貨を寄付
WEショップでの買い物
誰もが SDGs の目標実現に一役

もったいない!の気持ちをつなぐ リユース

資源の循環で環境をまもる

こぶち店一周年

地域の皆さまに感謝をこめて!

右の三角券を
ご持参下さい

3ショップ共通



一品半額券

3月1日~30日

リメイク・フェアトレードを除く

WE21 ジャパン相模原



「3.11をわすれない」 東日本大震災から10年

見えない・匂わない放射能への不安はつづく

= 福島の子どもたちの命と未来を守る =

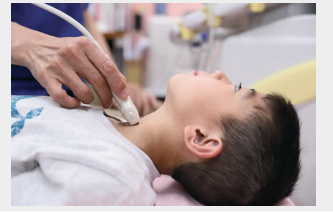

「NPO 法人いわき放射能市民測定室たらちね」が運営している「たらちねクリニック」が行っている、子どもたちの甲状腺検診を希望することも、誰もが無料で行えるよう支援します。

2020年度新型コロナウイルスの影響を受け、小中学校での甲状腺検査について大幅に見直しがあり、415校のうち、257校での検査を来年度以降に見送ることになりました。また、県立高校での検査は一切、実施しないこととなりました。

資料 NPO 法人いわき放射能市民測定室たらちねホームページより

3月1日(月)～11日(木)までの売上げ10%を支援金に

フェアトレード・リメイクを除く

フェアトレードで生産地を応援 ジンジャーティが 「森育ちのしょうがパウダー」に リニューアル



1袋 900円

フィリピンの山岳地帯で暮らす先住民族の人々の自立に向けた活動を、「森育ちのしょうがパウダー」のフェアトレードによって支援しています。コロナ禍でさらに必要となった、地域での保健活動や生活困難者支援を、生産者自身が行えるようWE21ジャパンは側面支援をしています。

「甲状腺検診の料金は全国の皆さんからの寄付でまかなわれているので無料です」とお伝えすると「まだ忘れずにいてくれる人がたくさんいるんですね。ありがとうございます」と感謝の声。

たらちね通信より

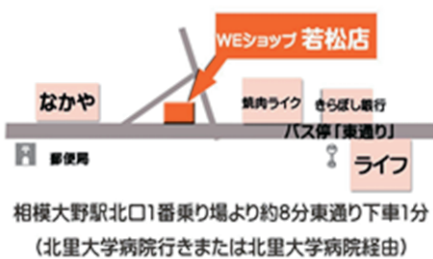

相模原市南区若松 4-13-3
TEL・042-744-9799



相模原市南区南台 6-15-17
TEL・042-746-5571



相模原市南区古淵 3-6-8
TEL : 042-756-5870

営業時間：当面の間 平日 12:00~16:00 休業日：土曜・日曜・祝日 新型コロナウイルス感染症の状況により変更いたします